

D'être

부산장안지구
디에트르 디 오션

| 유상 옵션 안내



84A
94세대

전용면적
84.9874㎡

공급면적
112.0603㎡

계약면적
181.1497㎡

UNIT PLAN

- 시스템 에어컨 및 인테리어 옵션은 발코니 확장 시에만 선택 가능하며, 세부 품목별 선택 계약이 가능합니다.
- 본 안내문에는 계약금만 명시되어 있으며, 옵션 금액 차액은 잔금 시(입주 시)에 납부하시면 됩니다.
- 본 안내문에 기재된 금액은 [단위: 원, 부가가치세 포함]기준입니다.
- 본 안내문에 오류 및 기재된 사항 외에 내용은 입주자모집공고에 따릅니다.



▶ 발코니 확장 공사비 및 납부 계좌

주택형	발코니 확장 금액	계약금(계약 시)	
84A	7,300,000	1,000,000	
계좌구분	금융기관	계좌번호	예금주
발코니 확장 대금 납부 계좌(계약금, 잔금)	농협	355-0089-1528-43	대방주택(주)

▶ 유상옵션1 : 시스템 에어컨

타입	옵션 선택	시스템 에어컨 적용실(실내기)	설치 대수	일반형		공기청정형	
				옵션금액 (세대단가)	계약금 (계약시)	옵션금액 (세대단가)	계약금 (계약시)
84A	옵션1	거실, 주방, 침실1	3	4,850,000	1,000,000	5,240,000	1,000,000
	옵션2	거실, 주방, 침실1 + 침실2, 3, 알파룸 중 택1	4	6,210,000		6,580,000	
	옵션3	거실, 주방, 침실1 + 침실2, 3, 알파룸 중 택2	5	7,240,000		7,730,000	
	옵션4	거실, 주방, 침실1 + 침실2, 3, 알파룸	6	8,430,000		8,960,000	

▶ 유상옵션2 : 개별 선택 품목

항목	위치		품목명	옵션금액	계약금(계약시)	비고
인테리어	현관	택1	① 현관 중문(일반형 여닫이 도어)	1,480,000	100,000	
			② 현관 중문(패턴형 여닫이 도어)	1,600,000	100,000	
			현관 팬트리 : 가구도어 + 시스템가구	1,070,000		무상(한시적)
	거실(아트월)	택1	① 평판형 타일 마감 + 현관 판넬	1,440,000		무상(한시적)
			② 돌출형 아트월 마감 + 현관 판넬	1,980,000		무상(한시적)
	거실(바닥)		강마루 + 타일	3,100,000	300,000	
	거실(조명)	택1	① 우물천장 간접조명 + 거실등(4EA) + 아트월, 쇼파벽 단천장 및 픽처레일조명	1,610,000		무상(한시적)
			② 우물천장 리니어 조명 + 우물천장 매입등 + 아트월, 쇼파벽 단천장 및 픽처레일조명	2,880,000	400,000	
	주방(특화)	택1	① 플랩장(유리) + 독립형후드 + 하부장 상판 간접조명 + MMA	1,310,000	100,000	가스쿠팡 선택 시, 선택불가
			② 플랩장(유리) + 독립형후드 + 하부장 상판 간접조명 + 엔지니어드스톤	1,800,000	100,000	
			③ 플랩장(유리) + 독립형후드 + 하부장 상판 간접조명 + 세라믹타일	2,030,000	200,000	
	주방(상판 등)	택1	① 주방벽, 상판 엔지니어드스톤 + 고급 싱크볼 + 무선충전기	1,960,000		무상(한시적)
			② 주방벽, 상판 세라믹타일 + 고급 싱크볼 + 무선충전기	3,180,000	300,000	
발코니1		발코니 창고 : 가구도어 + 시스템가구	780,000		무상(한시적)	
알파룸		알파룸 중문(슬라이딩 도어)	1,200,000		무상(한시적)	
알파룸	택1	① 알파룸 불박이장 + 화장대(좌식형)	2,620,000		무상(한시적)	
		② 알파룸 불박이장 + 화장대(입식형)	2,620,000		무상(한시적)	
드레스룸		드레스룸 시스템 가구(벽부형)	3,210,000		무상(한시적)	
가전 등	거실		월패드 13인치	200,000	100,000	
	발코니1		빨래건조대	120,000	100,000	
	주방 (인덕션)	택1	① 인덕션 3구(쿠첸)	320,000	100,000	
			② 인덕션 3구(LG)	1,070,000	100,000	
	주방(스마트오븐)		스마트 오븐(삼성) + 후라이팬 서랍	480,000	100,000	
	주방 (냉장고+냉장고장)	택1	① 냉장고장 설치(도어 미설치) + 측면장	2,370,000	200,000	
			② 컨버터블 냉장고 패키지(삼성) + 냉장고장 + 키큰장 + 측면장	7,520,000	700,000	
			③ 컨버터블 냉장고 패키지(LG) + 냉장고장 + 키큰장 + 측면장	7,580,000	700,000	
			④ 비스포크 : 4도어 냉장고(삼성) + 김치냉장고(삼성) + 냉장고장 + 키큰장 + 측면장	7,780,000	700,000	양문형
			⑤ 오브제 : 4도어 냉장고(LG) + 김치냉장고(LG) + 냉장고장 + 키큰장 + 측면장	8,220,000	800,000	양문형
	주방 (냉장고 업그레이드 옵션)	택1	① B/콤비냉장고(삼성)	990,000	100,000	*냉장고 부위/ 양문형 냉장고 선택 시 선택 가능.
			② 고급 팬트리장	680,000	100,000	
	주방(식기세척기)	택1	① 키큰장 가구 도어 설치	350,000	100,000	*선택 시 주방특화 선택 불가
			② 식기세척기(삼성)	910,000	100,000	
			③ 식기세척기(LG)	1,160,000	100,000	
④ B/콤비냉장고(삼성) *식기세척기 부위			990,000	100,000	*선택 시 주방특화 선택 불가	
욕실	택1	① 공용, 부부욕실 : 일반형비데	주1)200,000		무상(한시적)	
		② 공용, 부부욕실 : 일체형비데	주1)250,000	100,000		

※주1) 해당 금액은 1대 당 금액입니다.

▶ 시스템 에어컨 및 추가유상옵션 납부 계좌(상기 유상 옵션1,2)

계좌구분	금융기관	계좌번호	예금주
납부 계좌(계약금, 잔금)	농협	355-0089-1519-33	대방주택(주)

84m² A



인테리어 업그레이드 유상 품목

아트월 및 주방벽, 상판, 현관 중문 등 인테리어 특화

아트월 / 주방벽, 상판 엔지니어드 스톤(세라믹타일)+고급 싱크볼+무선충전기/ 현관 중문 등



기타 인테리어 특화

· 일체형 비데 · 거실 월패드 13인치 · 전동 빨래건조대



84B
105세대

전용면적
84.9964㎡

공급면적
111.5343㎡

계약면적
180.6310㎡

UNIT PLAN

- 시스템 에어컨 및 인테리어 옵션은 발코니 확장 시에만 선택 가능하며, 세부 품목별 선택 계약이 가능합니다.
- 본 안내문에는 계약금만 명시되어 있으며, 옵션 금액 차액은 잔금 시(입주 시)에 납부하시면 됩니다.
- 본 안내문에 기재된 금액은 [단위: 원, 부가가치세 포함]기준입니다.
- 본 안내문에 오류 및 기재된 사항 외에 내용은 입주자모집공고에 따릅니다.



▶ 발코니 확장 공사비 및 납부 계좌

주택형	발코니 확장 금액	계약금(계약 시)	
84B	7,920,000	1,000,000	
계좌구분	금융기관	계좌번호	예금주
발코니 확장 대금 납부 계좌(계약금, 잔금)	농협	355-0089-1528-43	대방주택(주)

▶ 유상옵션1 : 시스템 에어컨

타입	옵션 선택	시스템 에어컨 적용실(실내기)	설치 대수	일반형		공기청정형	
				옵션금액 (세대단가)	계약금 (계약시)	옵션금액 (세대단가)	계약금 (계약시)
84B	옵션1	거실, 주방, 침실1	3	4,850,000	1,000,000	5,240,000	1,000,000
	옵션2	거실, 주방, 침실1 + 침실2, 3 중 택1	4	6,210,000		6,580,000	
	옵션3	거실, 주방, 침실1 + 침실2, 3	5	7,240,000		7,730,000	

▶ 유상옵션2 : 개별 선택 품목

항목	위치		품목명	옵션금액	계약금(계약시)	비고
인테리어	현관	택1	① 현관 중문(일반형 여닫이 도어)	1,480,000	100,000	
			② 현관 중문(패턴형 여닫이 도어)	1,600,000	100,000	
			현관 팬트리 : 가구도어 + 시스템가구	1,070,000		무상(한시적)
	거실(아트월)	택1	① 평판형 타일 마감 + 현관 판넬	1,440,000		무상(한시적)
			② 돌출형 아트월 마감 + 현관 판넬	1,980,000		무상(한시적)
	거실(바닥)		강마루 + 타일	3,150,000	300,000	
	거실(조명)	택1	① 우물천장 간접조명 + 거실등(4EA) + 아트월, 쇼파벽 단천장 및 픽처레일조명	1,610,000		무상(한시적)
			② 우물천장 리니어 조명 + 우물천장 매입등 + 아트월, 쇼파벽 단천장 및 픽처레일조명	2,880,000	400,000	
	주방(특화)	택1	① 플랩장(유리) + 독립형후드 + 하부장 상판 간접조명 + MMA	1,310,000	100,000	가스쿠팡 선택 시, 선택불가
			② 플랩장(유리) + 독립형후드 + 하부장 상판 간접조명 + 엔지니어드스톤	1,800,000	100,000	
			③ 플랩장(유리) + 독립형후드 + 하부장 상판 간접조명 + 세라믹타일	2,030,000	200,000	
	주방(상판 등)	택1	① 주방벽, 상판 엔지니어드스톤 + 고급 싱크볼 + 무선충전기	1,960,000		무상(한시적)
② 주방벽, 상판 세라믹타일 + 고급 싱크볼 + 무선충전기			3,180,000	300,000		
발코니1		발코니 창고 : 가구도어 + 시스템가구	780,000		무상(한시적)	
드레스룸		드레스룸 시스템 가구(벽부형) + 중문(슬라이딩 도어)	4,950,000		무상(한시적)	
가전 등	거실		월패드 13인치	200,000	100,000	
	발코니1		빨래건조대	120,000	100,000	
	주방 (인덕션)	택1	① 인덕션 3구(쿠첸)	320,000	100,000	
			② 인덕션 3구(LG)	1,070,000	100,000	
	주방(스마트오븐)		스마트 오븐(삼성) + 후라이팬 서랍	480,000	100,000	
	주방(냉장고+냉장고장)	택1	① 냉장고고장 설치(도어 미설치) + 측면장	2,370,000	200,000	
			② 컨버터블 냉장고 패키지(삼성) + 냉장고고장 + 키큰장 + 측면장	7,520,000	700,000	
			③ 컨버터블 냉장고 패키지(LG) + 냉장고고장 + 키큰장 + 측면장	7,580,000	700,000	
			④ 비스포크 : 4도어 냉장고(삼성) + 김치냉장고(삼성) + 냉장고고장 + 키큰장 + 측면장	7,780,000	700,000	양문형
			⑤ 오브제 : 4도어 냉장고(LG) + 김치냉장고(LG) + 냉장고고장 + 키큰장 + 측면장	8,220,000	800,000	양문형
	주방 (냉장고 업그레이드 옵션)	택1	① B/I콤비냉장고(삼성)	990,000	100,000	*냉장고 부위/ 양문형 냉장고 선택 시 선택 가능.
			② 고급 팬트리장	680,000	100,000	
	주방(식기세척기)	택1	① 키큰장 가구 도어 설치	350,000	100,000	*선택 시 주방특화 선택 불가
			② 식기세척기(삼성)	910,000	100,000	
			③ 식기세척기(LG)	1,160,000	100,000	
			④ B/I콤비냉장고(삼성) *식기세척기 부위	990,000	100,000	*선택 시 주방특화 선택 불가
	욕실	택1	① 공용, 부부욕실 : 일반형비데	주1)200,000		무상(한시적)
② 공용, 부부욕실 : 일체형비데			주1)250,000	100,000		
드레스룸		드레스룸 제습기(삼성)	1,300,000	100,000		

※주1) 해당 금액은 1대 당 금액입니다.

▶ 시스템 에어컨 및 추가유상옵션 납부 계좌(상기 유상 옵션1,2)

계좌구분	금융기관	계좌번호	예금주
납부 계좌(계약금, 잔금)	농협	355-0089-1519-33	대방주택(주)

84m² B



인테리어 업그레이드 유상 품목

아트월 및 주방벽, 상판, 현관 중문 등 인테리어 특화

아트월 / 주방벽, 상판 엔지니어드 스톤(세라믹타일)+고급 싱크볼+무선충전기/ 현관 중문 등



기타 인테리어 특화

· 일체형 비데 · 거실 월패드 13인치 · 전동 빨래건조대

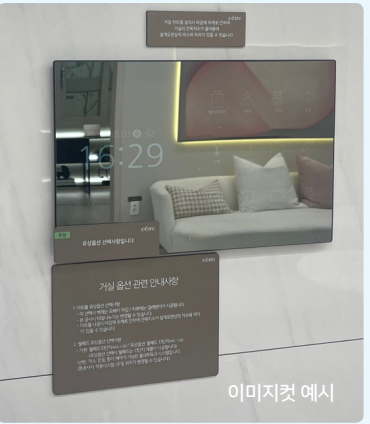

84C
208세대

전용면적
84.9948㎡

공급면적
111.8213㎡

계약면적
180.9166㎡

UNIT PLAN

- 시스템 에어컨 및 인테리어 옵션은 발코니 확장 시에만 선택 가능하며, 세부 품목별 선택 계약이 가능합니다.
- 본 안내문에는 계약금만 명시되어 있으며, 옵션 금액 차액은 잔금 시(입주 시)에 납부하시면 됩니다.
- 본 안내문에 기재된 금액은 [단위: 원, 부가가치세 포함]기준입니다.
- 본 안내문에 오류 및 기재된 사항 외에 내용은 입주자모집공고에 따릅니다.



▶ 발코니 확장 공사비 및 납부 계좌

주택형	발코니 확장 금액	계약금(계약 시)	
84C	5,700,000	1,000,000	
계좌구분	금융기관	계좌번호	예금주
발코니 확장 대금 납부 계좌(계약금, 잔금)	농협	355-0089-1528-43	대방주택(주)

▶ 유상옵션1 : 시스템 에어컨

타입	옵션 선택	시스템 에어컨 적용실(실내기)	설치 대수	일반형		공기청정형	
				옵션금액 (세대단가)	계약금 (계약시)	옵션금액 (세대단가)	계약금 (계약시)
84C	옵션1	거실, 주방, 침실1	3	4,850,000	1,000,000	5,240,000	1,000,000
	옵션2	거실, 주방, 침실1 + 침실2, 3 중 택1	4	6,210,000		6,580,000	
	옵션3	거실, 주방, 침실1 + 침실2, 3	5	7,460,000		8,210,000	

▶ 유상옵션2 : 개별 선택 품목

항목	위치		품목명	옵션금액	계약금(계약시)	비고
인테리어	현관		현관 중문(3연동 슬라이딩 도어)	1,110,000	100,000	
	거실(아트월)	택1	① 평판형 타일 마감	1,260,000		무상(한시적)
			② 돌출형 아트월 마감	1,680,000		무상(한시적)
	거실(바닥)		강마루 + 타일	2,880,000	200,000	
	거실(조명)	택1	① 우물천장 간접조명 + 거실등(4EA) + 아트월, 쇼파벽 단천장 및 픽처레일조명	1,500,000		무상(한시적)
			② 우물천장 리니어 조명 + 우물천장 매입등 + 아트월, 쇼파벽 단천장 및 픽처레일조명	2,570,000	400,000	
	주방(특화)	택1	① 플랩장(유리) + 독립형후드 + 하부장 상판 간접조명 + MMA	1,530,000	100,000	가스 콕탑 선택 시 선택불가
			② 플랩장(유리) + 독립형후드 + 하부장 상판 간접조명 + 엔지니어드스톤	2,040,000	200,000	
			③ 플랩장(유리) + 독립형후드 + 하부장 상판 간접조명 + 세라믹타일	2,310,000	200,000	
	주방(상판 등)	택1	① 주방벽, 상판 엔지니어드스톤 + 고급 싱크볼 + 무선충전기	1,890,000		무상(한시적)
			② 주방벽, 상판 세라믹타일 + 고급 싱크볼 + 무선충전기	3,070,000	300,000	
발코니1		발코니 창고 : 가구도어 + 시스템가구	780,000		무상(한시적)	
침실2		시스템 가구(포스트형) + 가구도어	3,610,000		무상(한시적)	
드레스룸		드레스룸 시스템 가구(벽부형) + 중문(슬라이딩 도어)	4,780,000		무상(한시적)	
가전 등	거실		월패드 13인치	200,000	100,000	
	발코니1		빨래건조대	120,000	100,000	
	주방 (인덕션)	택1	① 인덕션 3구(쿠첸)	320,000	100,000	
			② 인덕션 3구(LG)	1,070,000	100,000	
	주방(스마트오븐)		스마트 오븐(삼성) + 후라이팬 서랍	480,000	100,000	
	주방 (냉장고+냉장고장)	택1	① 냉장고장 설치(도어 미설치) + 키큰장 + 장식장	2,210,000	200,000	
			② 컨버터블 냉장고 패키지(삼성) + 냉장고장 + 키큰장 + 측면장 + 장식장	8,350,000	800,000	
			③ 컨버터블 냉장고 패키지(LG) + 냉장고장 + 키큰장 + 측면장 + 장식장	8,410,000	800,000	
			④ 비스포크 : 4도어 냉장고(삼성) + 김치냉장고(삼성) + 냉장고장 + 키큰장 + 측면장	8,020,000	800,000	양문형
			⑤ 오브제 : 4도어 냉장고(LG) + 김치냉장고(LG) + 냉장고장 + 키큰장 + 측면장	8,450,000	800,000	양문형
	주방 (냉장고 업그레이드 옵션)	택1	① B/I콤비냉장고(삼성)	990,000	100,000	*냉장고 부위
			② 고급 팬트리장	680,000	100,000	
	주방(식기세척기)	택1	① 식기세척기(삼성)	910,000	100,000	
			② 식기세척기(LG)	1,160,000	100,000	
	욕실	택1	① 공용, 부부욕실 : 일반형비데	주1)200,000		무상(한시적)
			② 공용, 부부욕실 : 일체형비데	주1)250,000	100,000	
드레스룸		드레스룸 제습기(삼성)	1,300,000	100,000		

※주1) 해당 금액은 1대 당 금액입니다.

▶ 시스템 에어컨 및 추가유상옵션 납부 계좌(상기 유상 옵션1,2)

계좌구분	금융기관	계좌번호	예금주
납부 계좌(계약금, 잔금)	농협	355-0089-1519-33	대방주택(주)

84m² C



인테리어 업그레이드 유상 품목

아트월 및 주방벽, 상판, 현관 중문 등 인테리어 특화

아트월 / 주방벽, 상판 엔지니어드 스톤(세라믹타일)+고급 싱크볼+무선충전기/ 현관 중문 등



기타 인테리어 특화

· 일체형 비데 · 거실 월패드 13인치 · 전동 빨래건조대



110A
50세대

전용면적 110.9703㎡	공급면적 138.4778㎡	계약면적 228.6897㎡	UNIT PLAN
-------------------	-------------------	-------------------	-----------

- 시스템 에어컨 및 인테리어 옵션은 발코니 확장 시에만 선택 가능하며, 세부 품목별 선택 계약이 가능합니다.
- 본 안내문에는 계약금만 명시되어 있으며, 옵션 금액 차액은 잔금 시(입주 시)에 납부하시면 됩니다.
- 본 안내문에 기재된 금액은 [단위: 원, 부가가치세 포함]기준입니다.
- 본 안내문에 오류 및 기재된 사항 외에 내용은 입주자모집공고에 따릅니다.



▶ 발코니 확장 공사비 및 납부 계좌

주택형	발코니 확장 금액	계약금(계약 시)	
110A	8,720,000	1,000,000	
계좌구분	금융기관	계좌번호	예금주
발코니 확장 대금 납부 계좌(계약금, 잔금)	농협	355-0089-1528-43	대방주택(주)

▶ 유상옵션1 : 시스템 에어컨

타입	옵션 선택	시스템 에어컨 적용실(실내기)	설치 대수	일반형		공기청정형	
				옵션금액 (세대단가)	계약금 (계약시)	옵션금액 (세대단가)	계약금 (계약시)
110A	옵션1	거실, 주방, 침실1	3	5,210,000	1,000,000	5,650,000	1,000,000
	옵션2	거실, 주방, 침실1 + 침실2, 3, 4, 알파룸 중 택1	4	6,230,000		6,600,000	
	옵션3	거실, 주방, 침실1 + 침실2, 3, 4, 알파룸 중 택2	5	7,810,000		8,260,000	
	옵션4	거실, 주방, 침실1 + 침실2, 3, 4, 알파룸 중 택3	6	8,790,000		9,020,000	
	옵션5	거실, 주방, 침실1 + 침실2, 3, 4, 알파룸	7	9,860,000		10,230,000	

▶ 유상옵션2 : 개별 선택 품목

항목	위치		품목명	옵션금액	계약금(계약시)	비고
인테리어	현관	택1	① 현관 중문(일반형 여닫이 도어)	1,600,000	100,000	
			② 현관 중문(패턴형 여닫이 도어)	1,730,000	100,000	
	현관(신발장)	택1	현관 팬트리 : 가구도어 + 시스템가구	1,070,000		무상(한시적)
			① 일상화 신발장	2,320,000		무상(한시적)
	복도		② 벤치형 신발장	1,350,000		무상(한시적)
			복도 팬트리 : 가구도어 + 시스템가구	1,430,000		무상(한시적)
	거실(아트월)	택1	① 평판형 타일 마감 + 현관 패널	1,520,000		무상(한시적)
			② 액자형 아트월 마감 + 현관 패널	2,920,000		무상(한시적)
	거실(바닥)	택1	③ 빅슬랩 타일 마감 + 현관 패널	3,640,000	300,000	
			① 강마루 + 타일	5,440,000	500,000	
	거실(조명)	택1	② 원목마루 + 타일	11,140,000	1,000,000	
			③ 원목마루	11,520,000	1,000,000	
	주방(특화)	택1	① 우물천장 간접조명 + 아트월, 쇼파벽, 복도 단천장 및 픽처레일조명	2,090,000		무상(한시적)
			② 우물천장 리니어조명 + 우물천장 매입등 + 아트월, 쇼파벽, 복도 단천장 및 픽처레일조명	3,030,000	500,000	
	주방(상판 등)	택1	③ 고급 거실등(5EA) + 우물천장 간접조명 + 아트월, 쇼파벽, 복도 단천장 및 픽처레일조명	850,000	100,000	
			① 플랩장(유리) + 독립형후드 + 하부장 상판 간접조명 + MMA	1,730,000	100,000	가스쿡탑 선택 시, 선택불가
	발코니1		② 플랩장(유리) + 독립형후드 + 하부장 상판 간접조명 + 엔지니어드스톤	1,870,000	100,000	
			③ 플랩장(유리) + 독립형후드 + 하부장 상판 간접조명 + 세라믹타일	2,260,000	200,000	
가전 등	알파룸	택1	① 주방벽, 상판 엔지니어드스톤 + 고급 싱크볼 + 무선충전기	2,070,000		무상(한시적)
			② 주방벽, 상판 세라믹타일 + 고급 싱크볼 + 무선충전기	4,470,000	400,000	
	알파룸		발코니 창고 : 가구도어 + 시스템가구	780,000		무상(한시적)
			알파룸 중문(슬라이딩 도어)	1,200,000		무상(한시적)
	드레스룸		불박이장	590,000		무상(한시적)
			① 알파룸 불박이장 + 화장대(좌식형)	3,200,000		무상(한시적)
	거실		② 알파룸 불박이장 + 화장대(입식형)	3,200,000		무상(한시적)
			드레스룸 시스템 가구(벽부형)	3,120,000		무상(한시적)
	발코니1		월패드 13인치	200,000	100,000	
			빨래건조대	120,000	100,000	
	주방 (인덕션)	택1	① 인덕션 3구(쿠크)	320,000	100,000	
			② 인덕션 3구(LG)	1,070,000	100,000	
	주방(스마트오븐)		스마트 오븐(삼성) + 후라이팬 서랍	480,000	100,000	
			① 냉장고장 설치(도어 미설치) + 측면장	2,750,000	200,000	
	주방 (냉장고+냉장고장)	택1	② 컨버터블 냉장고 패키지(삼성) + 냉장고장 + 키큰장 + 장식장	7,420,000	700,000	
			③ 컨버터블 냉장고 패키지(LG) + 냉장고장 + 키큰장 + 장식장	7,480,000	700,000	
	주방 (냉장고 업그레이드 옵션)	택1	④ 비스포크 : 4도어 냉장고(삼성) + 김치냉장고(삼성) + 냉장고장 + 키큰장 + 장식장	7,640,000	700,000	양문형
			⑤ 오브제 : 4도어 냉장고(LG) + 김치냉장고(LG) + 냉장고장 + 키큰장 + 장식장	8,080,000	800,000	양문형
주방(식기세척기)	주방 (냉장고 업그레이드 옵션)	택1	① B/콤비냉장고(삼성)	990,000	100,000	*냉장고 부위/양문형 냉장고 선택 시 선택가능.
			② 고급 팬트리장	680,000	100,000	
			① 키큰장 가구 도어 설치	350,000	100,000	*선택 시 주방특화 선택 불가
			② 식기세척기(삼성)	910,000	100,000	
			③ 식기세척기(LG)	1,160,000	100,000	*선택 시 주방특화 선택 불가
			④ B/콤비냉장고(삼성) *식기세척기 부위	990,000	100,000	
	욕실	택1	① 공용, 부부욕실 : 일반형비데	주1)200,000		무상(한시적)
			② 공용, 부부욕실 : 일체형비데	주1)250,000	100,000	

※주1) 해당 금액은 1대 당 금액입니다.

▶ 시스템 에어컨 및 추가유상옵션 납부 계좌(상기 유상 옵션1,2)

계좌구분	금융기관	계좌번호	예금주
납부 계좌(계약금, 잔금)	농협	355-0089-1519-33	대방주택(주)

110m² A



인테리어 업그레이드 유상 품목

아트월 및 주방벽, 상판, 현관 중문 등 인테리어 특화

아트월 / 주방벽, 상판 엔지니어드 스톤(세라믹타일)+고급 싱크볼+무선충전기/ 현관 중문 등

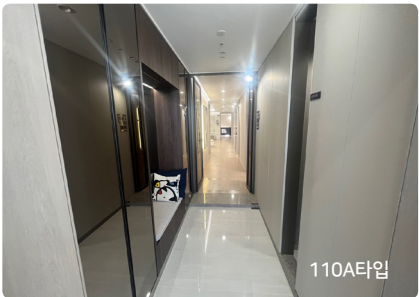

기타 인테리어 특화

· 일체형 비데 · 거실 월패드 13인치 · 전동 빨래건조대

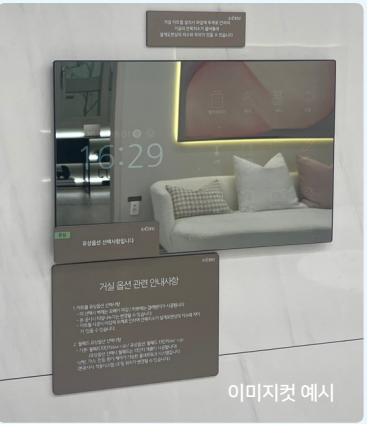

110B
50세대

전용면적
110.9800㎡

공급면적
137.0744㎡

계약면적
227.2943㎡

UNIT PLAN

- 시스템 에어컨 및 인테리어 옵션은 발코니 확장 시에만 선택 가능하며, 세부 품목별 선택 계약이 가능합니다.
- 본 안내문에는 계약금만 명시가 되어 있으며, 옵션 금액 차액은 잔금 시(입주 시)에 납부하시면 됩니다.
- 본 안내문에 기재된 금액은 [단위: 원, 부가가치세 포함]기준입니다.
- 본 안내문에 오류 및 기재된 사항 외에 내용은 입주자모집공고에 따릅니다.



▶ 발코니 확장 공사비 및 납부 계좌

주택형	발코니 확장 금액	계약금(계약 시)	
110B	7,320,000	1,000,000	
계좌구분	금융기관	계좌번호	예금주
발코니 확장 대금 납부 계좌(계약금, 잔금)	농협	355-0089-1528-43	대방주택(주)

▶ 유상옵션1 : 시스템 에어컨

타입	옵션 선택	시스템 에어컨 적용실(실내기)	설치 대수	일반형		공기청정형	
				옵션금액 (세대단가)	계약금 (계약시)	옵션금액 (세대단가)	계약금 (계약시)
110B	옵션1	거실, 주방, 침실1	3	5,210,000	1,000,000	5,650,000	1,000,000
	옵션2	거실, 주방, 침실1 + 침실2, 3, 4 중 택1	4	6,230,000		6,600,000	
	옵션3	거실, 주방, 침실1 + 침실2, 3, 4 중 택2	5	7,810,000		8,260,000	
	옵션4	거실, 주방, 침실1 + 침실2, 3, 4	6	8,790,000		9,020,000	

▶ 유상옵션2 : 개별 선택 품목

항목	위치		품목명	옵션금액	계약금(계약시)	비고	
인테리어	현관		현관 중문(3연동 슬라이딩 도어)	1,200,000	100,000		
			현관 팬트리 : 가구도어 + 시스템가구	1,070,000		무상(한시적)	
	현관(신발장)	택1	① 일상화 신발장	1,880,000		무상(한시적)	
			② 벤치형 신발장	1,090,000		무상(한시적)	
	복도		복도 팬트리 : 가구도어 + 시스템가구	1,430,000		무상(한시적)	
			복도 장식장	3,420,000		무상(한시적)	
	거실(아트월)	택1	① 평판형 타일 마감	1,410,000		무상(한시적)	
			② 액자형 아트월 마감	2,610,000		무상(한시적)	
			③ 빅슬랩 타일 마감	3,800,000	300,000		
	거실(바닥)	택1	① 강마루 + 타일	5,330,000	500,000		
			② 원목마루 + 타일	9,650,000	900,000		
			③ 원목마루	10,020,000	1,000,000		
	거실(조명)	택1	① 우물천장 간접조명 + 아트월, 쇼파벽 단천장 및 픽쳐레일조명	1,650,000		무상(한시적)	
			② 우물천장 리니어조명 + 우물천장 매입등 + 아트월, 쇼파벽 단천장 및 픽쳐레일조명	2,750,000	400,000		
			③ 고급 거실등(5EA) + 우물천장 간접조명 + 아트월, 쇼파벽 단천장 및 픽쳐레일조명	850,000	100,000		
	주방(특화)	택1	① 플랩장(유리) + 독립형후드 + 하부장 상판 간접조명 + MMA	1,580,000	100,000	가스쿠팡 선택 시, 선택불가	
			② 플랩장(유리) + 독립형후드 + 하부장 상판 간접조명 + 엔지니어드스톤	1,730,000	100,000		
			③ 플랩장(유리) + 독립형후드 + 하부장 상판 간접조명 + 세라믹타일	1,920,000	100,000		
	주방(상판 등)	택1	① 주방벽, 상판 엔지니어드스톤 + 고급 싱크볼 + 무선충전기	2,160,000		무상(한시적)	
			② 주방벽, 상판 세라믹타일 + 고급 싱크볼 + 무선충전기	4,530,000	400,000		
발코니1		발코니 창고 : 가구도어 + 시스템가구		780,000		무상(한시적)	
드레스룸		드레스룸 시스템 가구(벽부형)		2,630,000		무상(한시적)	
파우더룸		파우더룸 중문(슬라이딩 도어)		1,200,000		무상(한시적)	
파우더룸	택1	① 불박이장 + 화장대(좌식형)		2,410,000		무상(한시적)	
		② 불박이장 + 화장대(입식형)		2,410,000		무상(한시적)	
가전 등	거실		월패드 13인치		200,000	100,000	
	발코니1		빨래건조대		120,000	100,000	
	주방 (인덕션)	택1	① 인덕션 3구(쿠헤)		320,000	100,000	
			② 인덕션 3구(LG)		1,070,000	100,000	
	주방(스마트오븐)		스마트 오븐(삼성) + 후라이팬 서랍		480,000	100,000	
	주방(냉장고+냉장고장)	택1	① 냉장고장 설치(도어 미설치) + 키큰장 + 장식장		2,660,000	200,000	
			② 컨버터블 냉장고 패키지(삼성) + 냉장고장 + 키큰장 + 측면장		8,010,000	800,000	
			③ 컨버터블 냉장고 패키지(LG) + 냉장고장 + 키큰장 + 측면장		8,080,000	800,000	
			④ 비스포크 : 4도어 냉장고(삼성) + 김치냉장고(삼성) + 냉장고장 + 키큰장 + 측면장		8,280,000	800,000	양문형
			⑤ 오브제 : 4도어 냉장고(LG) + 김치냉장고(LG) + 냉장고장 + 키큰장 + 측면장		8,720,000	800,000	양문형
	주방 (냉장고 업그레이드 옵션)	택1	① B/롬비냉장고(삼성)		990,000	100,000	*냉장고 부위
			② 고급 팬트리장		680,000	100,000	
	주방(식기세척기)	택1	① 식기세척기(삼성)		910,000	100,000	
			② 식기세척기(LG)		1,160,000	100,000	
욕실	택1	① 공용, 부부욕실 : 일반형비데		주1)200,000		무상(한시적)	
		② 공용, 부부욕실 : 일체형비데		주1)250,000	100,000		

※주1) 해당 금액은 1대 당 금액입니다.

▶ 시스템 에어컨 및 추가유상옵션 납부 계좌(상기 유상 옵션1,2)

계좌구분	금융기관	계좌번호	예금주
납부 계좌(계약금, 잔금)	농협	355-0089-1519-33	대방주택(주)

110m² B



인테리어 업그레이드 유상 품목

아트월 및 주방벽, 상판, 현관 중문 등 인테리어 특화

아트월 / 주방벽, 상판 엔지니어드 스톤(세라믹타일)+고급 싱크볼+무선충전기/ 현관 중문 등

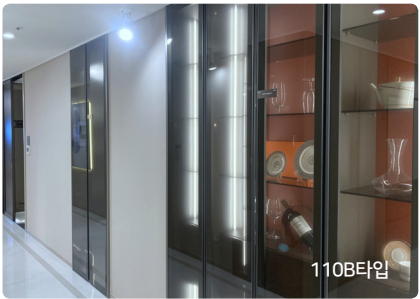

기타 인테리어 특화

· 일체형 비데 · 거실 월패드 13인치 · 전동 빨래건조대

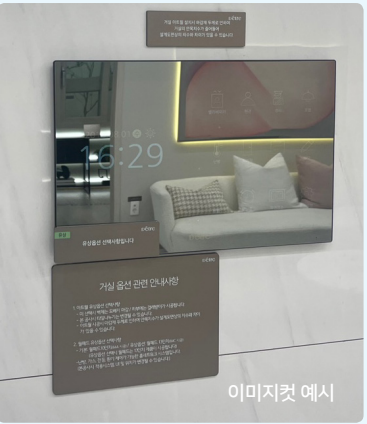



대방건설 골프단

한국 여성 골프선수들을 지원하고 응원하는 마음으로
2014년 대방건설 골프단을 창단했습니다.
국내 KLPGA 뿐만 아니라 세계적인 LPGA에서도
큰 활약을 펼치고 있는 대방건설 선수들에게
든든한 버팀목이 되어주고 있습니다.

KLPGA 임진영 프로, LPGA 오수현 프로, LPGA 이정은 6프로, LPGA 노예림 프로, KLPGA 김민선 7프로, KLPGA 정연주 프로, KLPGA 이소미 프로, KLPGA 현세린 프로, KLPGA 장연주 프로

대방건설

대방건설은 주택문화를 통하여 삶의 질을 향상시킨다는
꿈을 건설해왔습니다. 사람들이 더 편안하고 안락한
생활을 누릴 수 있도록 정직성실, 일심화합, 창의개발의
기업이념을 바탕으로 한 합리적인 경영방식과 신기술 도입 등
집에 대한 바른 생각으로 평생 행복을 지어나가겠습니다.



※본 홍보물의 평면도는 소비자의 이해를 돕기 위한 것으로 실제와 다를 수 있으며, 옵션 품목, 특화범위 및 위치는 실제 시공 및 계약 조건에 따라 차이가 있을 수 있습니다. ※본 홍보물에 명기된 면적의 소수점 이하 숫자는 일
부 변경될 수 있습니다. ※주방가구, 신발장, 욕실장 등 가구가 설치되는 부위의 벽, 천장의 마감재(도배, 타일, 석재 등)와 바닥 마감재(마루, 타일, 석재 등)가 시공되지 않습니다. ※실제 시공 시 마루 설치 방향은 변경될 수 있
습니다. ※가구, 타일, 바닥재, 천연가공석의 크기, 재질, 패턴, 색상은 자재 특성상 본 시공 시 변경될 수 있습니다. ※본 제작물 및 실내투시도에 표기된 가전제품 및 인테리어 소품은 입주자의 이해를 돕기 위한 것으로 계약 시
포함여부를 반드시 확인하시기 바랍니다. ※일부 가전기기는 전시 품목 또는 옵션 품목임으로 견본주택에서 확인하시기 바랍니다. ※기본형, 확장형, 옵션선택에 따라 조명기구 수량, 형태 및 사양이 상이하므로 반드시 견본주
택에서 확인하시기 바랍니다. ※유상옵션의 특화범위 및 위치는 실제 시공 시 차이가 있을 수 있습니다. ※시스템 에어컨 및 인테리어 옵션은 확장 시에만 선택 가능하며, 세부 품목별 선택 계약이 가능합니다. ※각 세대 천장에는 배관이 설치되어 있어, 소음 및 단차가 생길 수 있으며, 자세한 사항은 계약 전 견본주택에서 반드시 확인하여야 하며, 추후 이에 대하여 사업주체 또는 시공사에게 이의를 제기할 수 없습니다. ※본 안내문에 오류 또는 오기
재로 기재된 사항이 입주자 모집공고와 상이할 경우, 입주자 모집공고가 우선합니다.

평생의 행복을 위해서라면 좋은 집이 꼭 있어야 합니다.
사람을 위한 집 함부로 지을 순 없습니다.

집에 대한 바른 생각

D 대방건설



※본 홍보물에 사용된 이미지는 소비자의 이해를 돕기 위해 제작된 것으로 인허가 과정이나 실제 시공 시 다소 상이할 수 있습니다.

분양예정단지

단지명	단지명
군포대아미1차(B3BL) (640세대)	인천영종1차 주상복합(RC4-1,2BL) (1,021세대)
의왕고천자구 B1BL 디에트르(492세대)	아산배방자구 업무12BL 디에트르(1,114실)
파주운정신도시 지원5-1BL 디에트르(290실)	과천자식1차(S-2BL) 디에트르(740세대)
수원이목 1, 2차(A-3, 4BL) (2,512세대)	부산산항국제물류도시 AP1BL 디에트르(500세대)
성남금토지구 A-6BL 디에트르(213세대)	의왕월암1차 B-2BL 디에트르(706세대)
아산배방자구 업무13-2BL 디에트르(727실)	대구금호위더폴리스 F1BL 디에트르(635세대)

※상기 현장은 분양 예정 현장으로 세대는 추후 변동될 수 있습니다

DAEBANG GROUP

D 대방건설	노블랜드	대방하우징	대방주택	대방토건
대방개발기업	대방디엠티티	디비건설	디비산업개발	대방이엔씨

D'être | THE OCEAN
디에트르 디 오션

84㎡ A·B·C, 110㎡ A·B 아파트 총 507세대

분양문의 1688-9944

시행/분양 대방주택(주) 시공 D 대 방 건 설
